



Wintergarden Region Newsletter/ El Informante de la Region de Wintergarden



Greetings!

The Wintergarden Regional Office would like to take an opportunity to welcome our Migrant and Seasonal families and their children throughout the region. The Wintergarden Regional Office wishes everyone the best of luck on the new phase we are about to start for the year 2010. At this time, the Wintergarden Region is combined with the Crystal City Service Area and the Laredo Service Area. First, and foremost, the Regional Administrator for the Wintergarden Area is Mr. Romeo Sifuentes, whom oversees the both areas. The Regional Secretaries include: Flor Fuentes, Beatriz Garza, Veronica Gonzalez and Monika Padron. The Mental Health Disabilities Coordinators– Azalia Garcia and Robert Santa Cruz, Child Development Coor-

dinators– Velma Leal, and Sandra Palacios, Infant and Toddler Coordinators– Paulita Jimenez and Laura Rodriguez, Human Resource Coordinators– Velma Mc Neil and Diana Cruz, Nutrition Coordinators– Debbie Cantu and Angie Alonso, Health and Safety Coordinators– Sonia Rosas, Amanda Cantu and Lourdes Vargas, (CPET) Community Partnership, ERSEA, Transition Coordinators– Beatrice Rangel and Melyssa Galindo, MIS Coordinators Javier Castaneda and Ruben Garcia, Transportation/ Facilities Coordinators– Carolyn Garcia and Robert Guzman, and Family Partnership Coordinators– Melissa Garcia and Sylvia Kiser. Other Regional Staff members are Pedro Contreras, Dora Sanchez, Ricardo Puente and Angeles Ra-

mirez. TMC Head Start is starting a new phase, we ask that you, parents become more involve in your child's education since you are the Primary Teacher of your child's life. As a region, staff will support each of you with your goals and needs so that you may prosper and attain your dreams as well as provide the necessary trainings to prepare everyone for a positive experience for our children with Head Start. The priorities of TMC is our families and may you have a prosperous year in 2010.

Let's Paint/ Pintamos



January/Enero/
February/
Febrero 2010

Volume 1, Issue 1

Special points of interest:

- ✓ Policy Council Elections/ Elecciones del Concilio Político
- ✓ 2010 Policy Council Executive Officers/ El Comité Ejecutivo del Concilio Político del 2010
- ✓ Policy Council Community Representative/ Representante de la Comunidad del Concilio Político

Inside this issue:

Policy Council Elections/	2
Eleccion del Concilio Político	2
Policy Council Community Rep	4
Representante de la Comunidad	4
2010 PC Members	5
Miembros del PC del 2010	5
Mission/Vision	6
Mision/Vision	6

Saludos!

La Oficina Regional del Wintergarden quisiera tomar esta oportunidad de dar la bienvenida a nuestras familias Emi-

grantes y Temporales de toda la región. La área del Wintergarden se consiste de la oficina regional de la ciudad de Crys-

tal y la oficina regional de Laredo. El Administrador Regional

Continúa pagina 2

Continuacion de Saludos!

es el Señor Romeo Sifuentes quien supervisa las operaciones de las dos áreas de servicio. El personal del área de servicio del Wintergarden consiste de las secretarias regionales: Flor Fuentes, Beatriz Garza, Monika Padrón y Verónica González. También tenemos los Coordinadores de Salud Mental y Discapacidades- Azalia Garcia y Roberto Santa Cruz, Coordinadores del Desarrollo de Niños- Velma Leal y Sandra Palacios- Menchaca, Coordinadores de Infantes y Niños Pequeños- Paulita Jiménez y Laura Rodríguez, Coordinadores de Recursos Humanos- Velma Mc Neil, y Diana Cruz, Coordinadores de Nutrición- Debbie Rios Cantu y Angie Alonzo, Coordinadores de Salud y Seguridad- Sonia Rosas, Amanda Cantu, y Lourdes Vargas, Coordinadores de (CPET)- Matri-

culación, Asistencia, Transición, y Servicios de la Comunidad- Beatrice Rangel y Melyssa Galindo, Coordinadores de (MIS) especialista de sistema- Javier Castañeta y Ruben Garcia, Coordinadores de Transportación/ Instalaciones Carolyn Garcia y Roberto Guzmán, Coordinadoras de Familia Sociales- Melissa Garcia y Sylvia Kiser. Otros miembros de la Regional son Pedro Contreras, Ricardo Puente, y Angeles Ramírez.

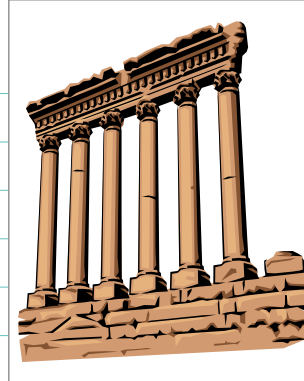

"I love to color!
Me encanta los colores"

de sus niños porque ustedes son los Primeros Maestros de la vida de sus niños. Como región, el personal apoyará a cada uno de usted con sus metas y las necesidades de modo que usted pueda prosperar y lograr sus sueños así como proporcionan el entrenamiento necesario para preparar cada uno para una experiencia positiva para nuestros niños con la ventaja de Head Start. Las prioridades de TMC son nuestras familias y que tenga una prospero año el 2010.

TMC Head Start va empezar una nueva etapa y pidamos a los padres que como padres que estén mas involucrados en la educación

Policy Council Elections for 2010

The Policy Council Elections were held on Friday, December 11, 2009. The results were presented during the Joint Regional Communication Committee Meeting held on Monday, December 14, 2009. The Migrant Policy Council Representatives for the Wintergarden Region for the Crystal Service Area are as follows: Maria Rios of the Carrizo Center and Raul Alvarez of the Eagle Pass I Center. The first alternate is Judith Hernandez of the Eagle Pass II Center and second alternate is Terrie Galvez of the Crystal City Center.

The Seasonal Representative for the Wintergarden Region is Nydia Palomo of the Crystal City Center and the first alternate is Elizabeth Cantu of the Roma II Center.

The Wintergarden Migrant Representatives for the Laredo Service Area areas follows: Lee Anne Benavides of the Falfurrias Center, Cristina Perez of the Alice Center and Anna Artiga of the Mathis Center. First alternate is Veronica Solis of the San Antonio Center and second alternate is Gloria Aguilar of the Pearsall Center.

The Policy Council members attended a Training/ Meeting on January 14-16, 2010 in Laredo at Corporate Office. This training and meeting are required to be in person. The purpose of the meeting is to provide a transition of membership by seating the New Policy Council Members and at the same time they received training. The Policy Council Members were provided with an in depth

information regarding the all the program area (Nutrition, Family Partnerships, Health, Mental Health and Disabilities, Education for Pre-school and Infant/ Toddlers, MIS and Fiscal), by-

"Next Policy Council Meeting is on February 24, 2010

Laws, Robert Rules of Order and other information pertaining to the governing body.

**Let's
Play/ Jugamos**



Elecciones del Concilio Político

Las elecciones del Concilio Político fueron el Viernes, el 11 de Diciembre del 2009. Los resultados fueron presentados durante la reunión del Comité Regional de Comunicaciones el 14 de Diciembre del 2009.

Los Representantes Emigrantes del Concilio Político de la Región de Wintergarden de la área de Servicio de Crystal es María Ríos del Centro de Carrizo y Raúl Álvarez del Centro de Eagle Pass I. El primer suplente es Judith Hernández del Centro de Eagle Pass II y el Segundo suplente es Terrie Gálvez del Centro de Crystal.

Los Representantes Temporal es Nydia Palomo del Centro de Crystal y la primer suplente es Elizabeth Cantu del Centro de Pearsall.

Los representantes emigrantes del consejo de la política para la región de Wintergarden

para el área de servicio de Laredo son Lee AFNE Benavides del Centro de Falfurrias, Cristina Pérez del Centro de Alice y Anna Artiaga del Centro de Mathis. La primer suplente es Verónica Solís del Centro de San Antonio y la segunda suplente es Gloria Aguilar del Centro de Pearsall.

Los Miembros del Concilio Político tuvieron un entrenamiento y junta del 14 hasta el 16 de Enero del 2010 en Laredo en la Oficina corporativo. Esta Junta y entrenamiento es requerida en persona. La razón de esta junta es para sentar los nuevo miembros del Concilio Político y a la misma vez también reciben entrenamiento. Proporcionarán los miembros de consejo de la política la información profundizada con respecto a todas las áreas del programa (Nutrición, Área de Familias, Salud, Salud Mental y Discapacidades, Educación para Niños de PRE-escolar y para niños de in-

fancia y niños pequeños) las ordenanzas municipales, las reglas de Roberto de la orden y a la otra información referente al sistema del programa del gobierno.

“Los Representantes del Concilio Político de la Región de Wintergarden para el área de Servicio de Laredo.”



The 2010 Elected Policy Council Executive Officers/ El Comite ejecutivo del Concilio Politico Del 2010



Left to Right:

Nestor Atkinson, MSHS Director, Maria Rios-Policy Council President,/ Carrizo Center Wintergarden Region, Lee Anne Benavides-Policy Council Vice-President/ Falfurrias Center Wintergarden Region, Cristina Perez-Policy Council Secretary/ Alice Center Wintergarden Region, Karla Valdez-Policy Council Treasure/ Rio Grande Valley Region and Raul Alvarez Policy Council Sgt at Arms/ Eagle Pass I Center. Wintergarden Region.

Policy Council Community Representative

A Community Representative is a business and/or civic individual who have agreed to serve on the TMC Policy Council. Community representatives may include the parents of formerly enrolled children. The community representatives will be drawn from TMC'S service delivery areas, public or private community, civic and professional organizations and others who are familiar with the resources and services needed for low-income children and families. Community Representatives must be selected and approved annually. Policy Council limits the number of one (1) year term; any Community Representative may serve to a combined total of three (3) years.

On December 14, 2009 the Wintergarden Region held the elections for Community Representative. The two Service Areas

held a Joint Regional Communication Committee Meeting thru VPN. The parents received information on both candidates. The candidate for the Crystal City Service Area is Ms. Anita Lomas (Crystal City Center) and the second candidate is Ms. Mary Garza (Mathis Center) for the Laredo Service Area. Elections were conducted during the RCC Meeting and the parents / President of PCC or designee voted for the Community Representative. The Wintergarden Community Representative for the 2009-2010 is Ms. Anita Lomas who was re-

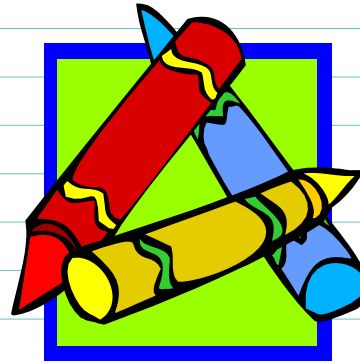

elected for the second consecutive year. Ms. Lomas has been serving as the Wintergarden Policy Council Community Representative since 2008. She brings us a wealth of experience in the field of Child Development, Mental Health and Nutrition. Her commitment and dedication to the Policy Council Membership is welcomed.

Congratulations to Ms. Anita Lomas for become the Policy Council Community Representative for 2009-2010.

"The Wintergarden Community Representative for the 2009-2010 is Ms. Anita Lomas for the Crystal City Service Area."

Representante de la Comunidad Del Concilio Política

Un representante de la comunidad es un negocio y/o un individuo cívico que tienen acordaron servir en el consejo de la política de TMC. Los representantes de la comunidad pueden incluir a los padres de niños antes alistados. Los representantes de la comunidad serán dibujados áreas de entrega del servicio de TMC, la comunidad pública o privada, las organizaciones cívicas y profesionales y otras que están al corriente de los recursos y de los servicios necesitados para los niños y las familias de ingreso bajo. Los representantes de la comunidad se deben seleccionar y aprobar anualmente. El consejo de la política limita el número de un (1) término del año; cualquier repre-

sentante de la comunidad puede servir a un total combinado de tres (3) años.
El 14 de Diciembre del 2009 la Región del Wintergarden tuvo elecciones para Representante de la Comunidad. Los dos Áreas de Servicio tuvieron una Junta Regional de Comunicaciones por el VPN. Los padres recibieron información de los dos candidatos. El primer candidato es la señora Anita Cuevas Lomas (del Centro de Crystal) de la área de Crystal y Mary Garza (del Centro de Mathis) es la segunda candidata de la área de Laredo. Las elecciones fueron durante la junta Regional de Comunicaciones y los padres/Presidente del PCC o designado votaron por el

Representante de la Comunidad. El Representante de la Comunidad de la Región de Wintergarden es la señora Anita Lomas que gano las elecciones por segunda ves.
La Señora Lomas esta de Representante de la Comunidad desde el 2008. Es una persona muy dedicada a las juntas del Concilio Política y nos traiga mucha experiencia en la área de desarrollo del niño, salud mental y nutrición. Felicidades Señora Lomas por ser la Representante de la Comunidad por el año 2009-2010.

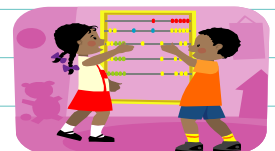

2010 Wintergarden Policy Council Members/ Los Miembros del Concilio Politico de la Region de Wintergarden del 2010



Policy Council President- Maria Rios of The Wintergarden Region (Carrizo Springs)/

La Presidente del Concilio Politico—Maria Rios de la Region de Wintergarden (Carrizo Springs)

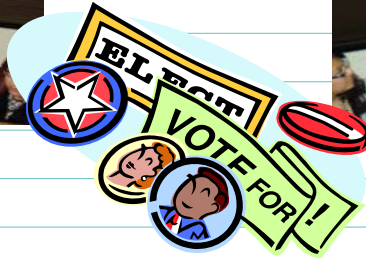

Policy Council Vice-President- Lee Anne Benavides of The Wintergarden Region (Falfurrias)/

La Vice-Presidente del Concilio Politico—Lee Anne Benavides de la Region de Wintergarden



Policy Council Secretary- Cristina Perez of the Wintergarden Region (Alice) /

La Secretaria del Concilio Politico—Cristina Perez de la Region de Wintergarden (Alice)

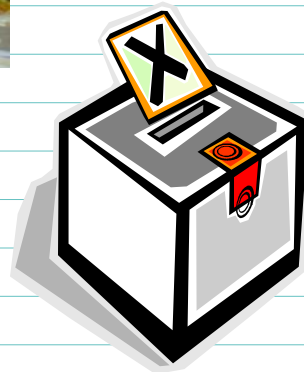

Policy Council Sergeant at Arms- Raul Alvarez of the Wintergarden Region (Eagle Pass I) / Sargento de Armas del Concilio Politico—Raul Alvarez de la Region de Wintergarden. (Eagle Pass I)



Policy Council Member- Nydia Palomo of the Wintergarden Region (Crystal City)/ Miembro del Concilio Politico—Nydia Palomo de la Region de Wintergarden (Crystal City)



Policy Council Member—Anna Artiaga of the Wintergarden Region (Mathis Center)/ Miembro del Concilio Politico—Anna Artiaga de la Region de Wintergarden (Mathis)



TMC (Teaching and Mentoring)

Corporate Office
5215 Mc Pherson Ave
P.O. Box 2579
Laredo, TX 78045

Phone: 888-836-5151
Phone: 956-722-5174
Fax: 956-7261301



TMC

The Migrant Seasonal Head Start (MSHS) program is one of the largest community based service providers in the nation, providing a wide range of services to more than 7,0000 migrant children, ages six weeks to compulsory school age, and their families each year. The MSHS program provides education and support services to low-income children of migrant and seasonal farm workers and their families in Texas, Ohio, Indiana, New Mexico, Wisconsin, Oklahoma, Iowa and Nevada.

El programa de Migrant Seasonal Head Start (MSHS) es uno de los programas mas grande de fundamento en la comunidad que da servicios a una aria ancha que da servicios a mas de 7,000 niños emigrantes de edad de seis semanas hasta una edad de escuela compulsorio y a sus familias cada ano. El programa de MSHS da servicios en educaci3n y ayuda a las familias con servicios de bajo ingresos que sean emigrante o temporal trabajadores en el estado de Texas, Ohio, Indiana, New Mexico, Wisconsin, Oklahoma, Iowa and Nevada.

TMC Mission and Vision/ TMC Mision y Vision

TMC MISSION

TO HELP CHILDREN AND FAMILIES IN EMERGING COMMUNITIES BY CREATING OPPORTUNITIES FOR ADVANCEMENT THROUGH EDUCATION, TRAINING AND OTHER RESOURCES IN COLLABORATION WITH PUBLIC AND PRIVATE PARTNERS

Crystal City Regional Office

414 E. Zavala St.
P.O. Box 476
Crystal City, TX 78839
Toll Free: 888-354-3496
Phone: 830-374-3496
Fax: 830-374-2574
Network #: 7000

TMC Vision

Continuously strive to access resources, work, collaboratively with other entities, create and support a seamless system of service delivery and foster and promote self-sufficiency for low income families in our communities.

TMC Misi3n

La misi3n de TMC es de mejorar la calidad de vida de familias de bajos ingresos y trabajadores campesinos emigrantes y temporales por medio de la colaboraci3n con entidades privadas y gubernamentales.

Laredo Regional Office

5102 N. Bartlett Ave.
P.O. Box 440309
Laredo, TX
78044-0309
Toll Free: 888-838-5151
Phone: 956-726-6909

TMC Visi3n

La visi3n de TMC es continuamente se esfuerza en acceder recursos y trabajar en colaboraci3n con otras entidades creando y apoyando un sistema de entrega de servicios que ali3nate y promueva la auto-suficiencia para familias de bajos ingresos en nuestra comunidad

